SKEMA KAVLING HUTAN

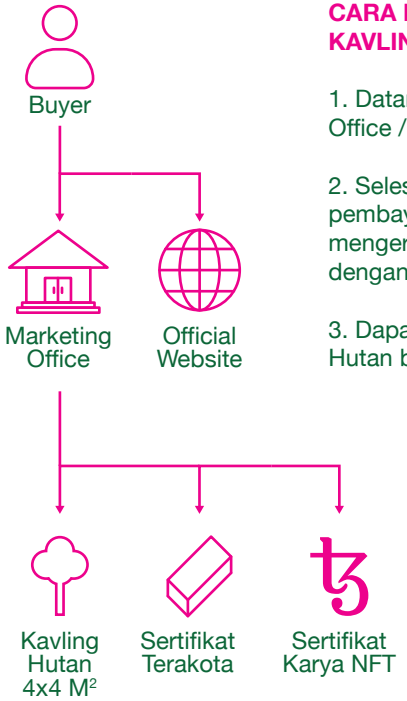

CARA MEMBELI KAVLING HUTAN

1. Datang ke Marketing Office / Official Website

2. Selesaikan proses pembayaran. (Jika kurang mengerti dapat konsultasi dengan Teller kami).

3. Dapatkan Kavling Hutan beserta Paketnya.

DENGAN HARGA 4 JUTA RUPIAH ANDA AKAN MENDAPATKAN:

+ KAVLING HUTAN SELUAS 4X4 M²

+ SERTIFIKAT TERRAKOTA

+ SERTIFIKAT BERBENTUK KARYA NFT SENILAI 10 TEZOS (XTZ) CRYPTO.*

*(Hubungi tim marketing kami untuk klaim NFT anda)**

Perhutana
PERUSAHAAN HUTAN TANARAYA

JENIS KAVLING

KAVLING TDM — TANAMAN DOMESTIK MAJALENGKA
Akasia Mangium, Sukun, Ketapang, Bungur.

KAVLING NASIONAL
Kidamar, Kihujan

KAVLING INTERNASIONAL
Mahogany

STRUKTUR LAPISAN HUTAN

01. *Emergent Layer*
Lapisan Tajuk Kanopi

02. *Canopy Layer*
Lapisan Kanopi Atas

03. *Understory Layer*
Lapisan Kanopi Bawah

04. *Forest Layer*
Lapisan Lantai Hutan

*Credit image hutan: https://www.vecteezy.com/free-vector/rainforest-layers

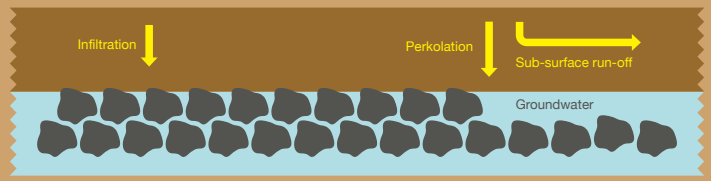

DAPATKAN KAVLING HUTAN ANDA DI PERHUTANA MULAI DARI HARGA:

4* JT.

*IDR. 4.000.000,- /Kavling.**

DAN JADILAH PEMILIK HUTAN KOLEKTIF PERTAMA DIDUNIA.

Hubungi:

Marketing Office :
Jatiwangi art Factory
Jl. Makmur 71 Jatisura.
Jatiwangi. Majalengka.
45454. Indonesia.
—
perhutana@gmail.com
perhutana.family.blog
@perhutana

Perhutana
PERUSAHAAN HUTAN TANARAYA

REGISTRASI ONLINE:

HUTAN KAVLING PERHUTANA

Kami mengharapkan kedatangan handaitolan sekalian dimanapun anda berada untuk melakukan persembahan peradaban, dalam pembukaan PERHUTANA (Perusahaan Hutan Tanaraya). PERHUTANA merupakan sebuah aksi dalam gagasan Kota Terakota yang akan memproyeksikan lahan seluas 8 Hektar menjadi kawasan konservasi sebagai Hutan Laboratorium yang dikelola dan dimiliki secara kolektif oleh masyarakat, untuk investasi dari kebutuhan paling mendasar manusia (oksigen).

Majalengka utara akan diproyeksikan menjadi kawasan industri, dengan 6500 Industri, dan 13 sektor baru dengan menghasilkan emisi karbon yang cukup membahayakan bagi masyarakat Majalengka. Manusia adalah penjajah hutan baik kecil maupun besar, dari menebang satu pohon, menggunduli hutan demi kebutuhan individu hingga kebutuhan pembangunan.

Sekecil apapun setiap pembangunan selalu menimbulkan konflik, maka hutan ini dibuat sebagai upaya penyelesaian berbagai konflik ekologi, sosial, budaya, dari sebuah perubahan jaman. Juga sebagai komitmen bersama tentang kepedulian dan penebusan dosa terhadap alam yang sudah kita jajah.

Perhutana akan menjual kavling untuk dijadikan hutan kepada segala khalayak dimana pembeli akan mendapatkan 3 hal. Pertama, pembeli secara fisik akan memiliki hutan yang diwakafkan menjadi hutan adat. Kedua, secara fisik pembeli akan menerima sertifikat khusus dari perhutana. Ketiga, secara ekonomi pembeli bisa memperjual belikan sertifikat digitalnya pada flatporm NFT.

Setelah seluruh kavling hutan terisi, selanjutnya PERHUTANA akan didaftarkan ke KEMENHUT sebagai hutan adat, untuk kepentingan hajat hidup masyarakat Majalengka dan sekitarnya. Terima kasih sudah ambil bagian dan menjadi keluarga besar PERHUTANA.

Mohon Do'a Restu.

DENAH LOKASI KAVLING

Sertifikat Terrakota Perhutana.

TAHAPAN PENETAPAN STATUS HUTAN ADAT

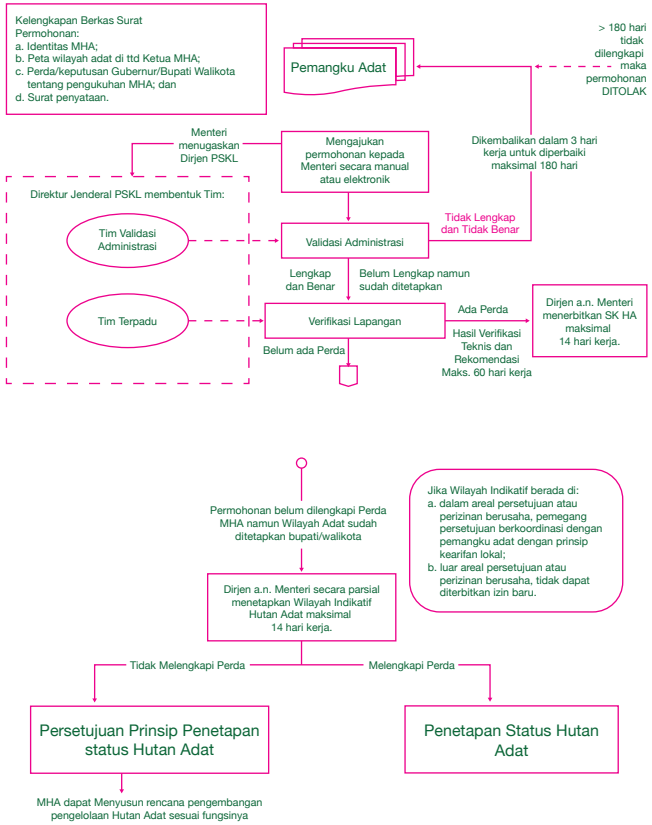

"Setiap kota memerlukan hutan: penghasil oksigen untuk nafas kehidupan warganya dan pencegah polusi bagi kesehatan masyarakatnya. PERHUTANA dihasratkan menjadi *leuweung larangan* sebagai paru-paru kota -- hutan yang senantiasa terawat pertumbuhannya serta tak boleh diekploitasi untuk semata kepentingan idustri agar kesetimbangan ekosistemnya tetap terjaga"

—Aat Soeratin

PERHUTANA merupakan bagian dari Program Jatiwangi art Factory untuk Documenta Fifteen 2022, yang akan diselenggarakan di Kassel - Jerman.

Jatiwangi art Factory is part of the lumbung network of